

PROSPETTO SUD ESISTENTE  
scala 1:100

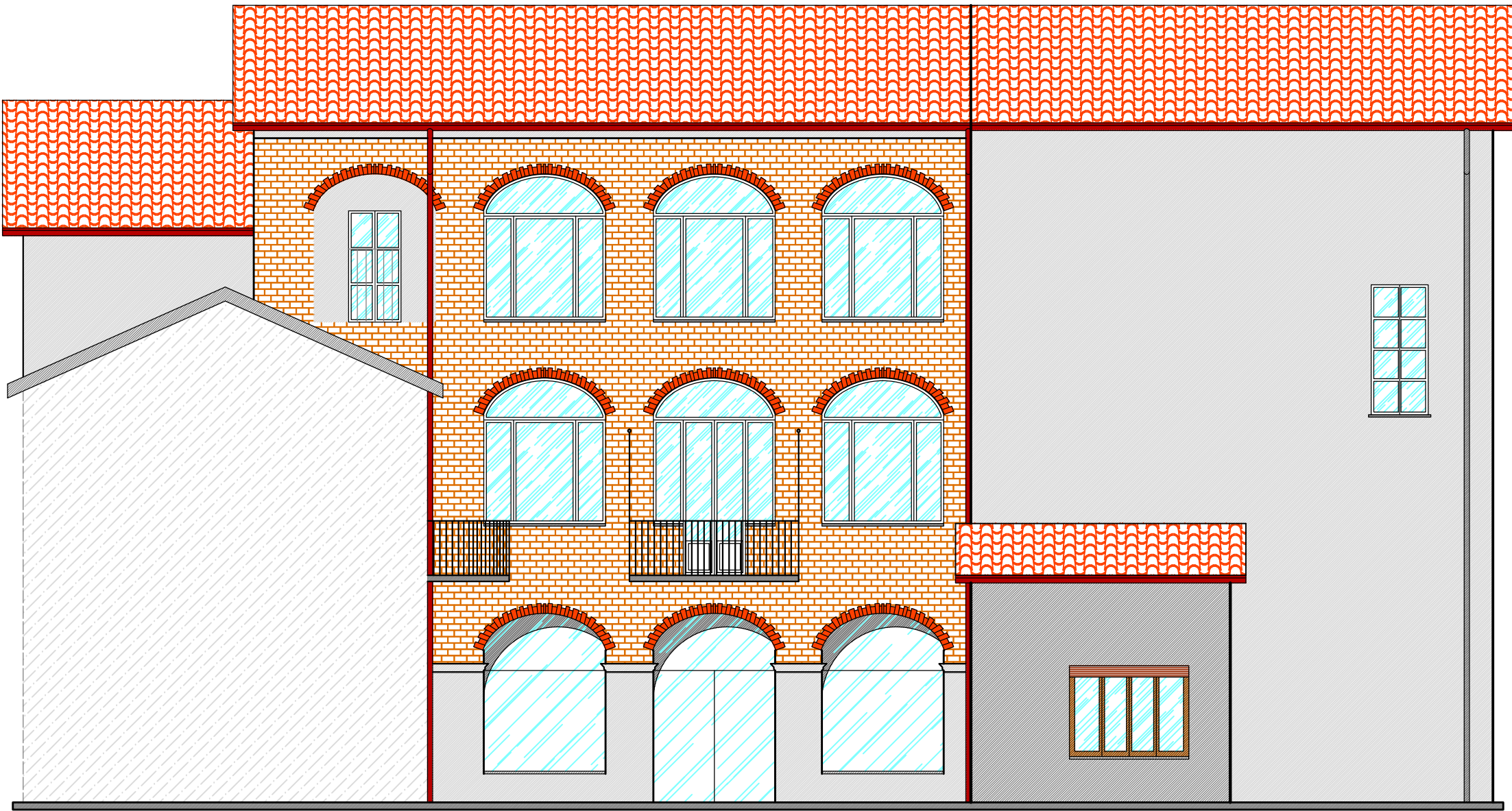

PROSPETTO INTERNO-EST ESISTENTE  
scala 1:100

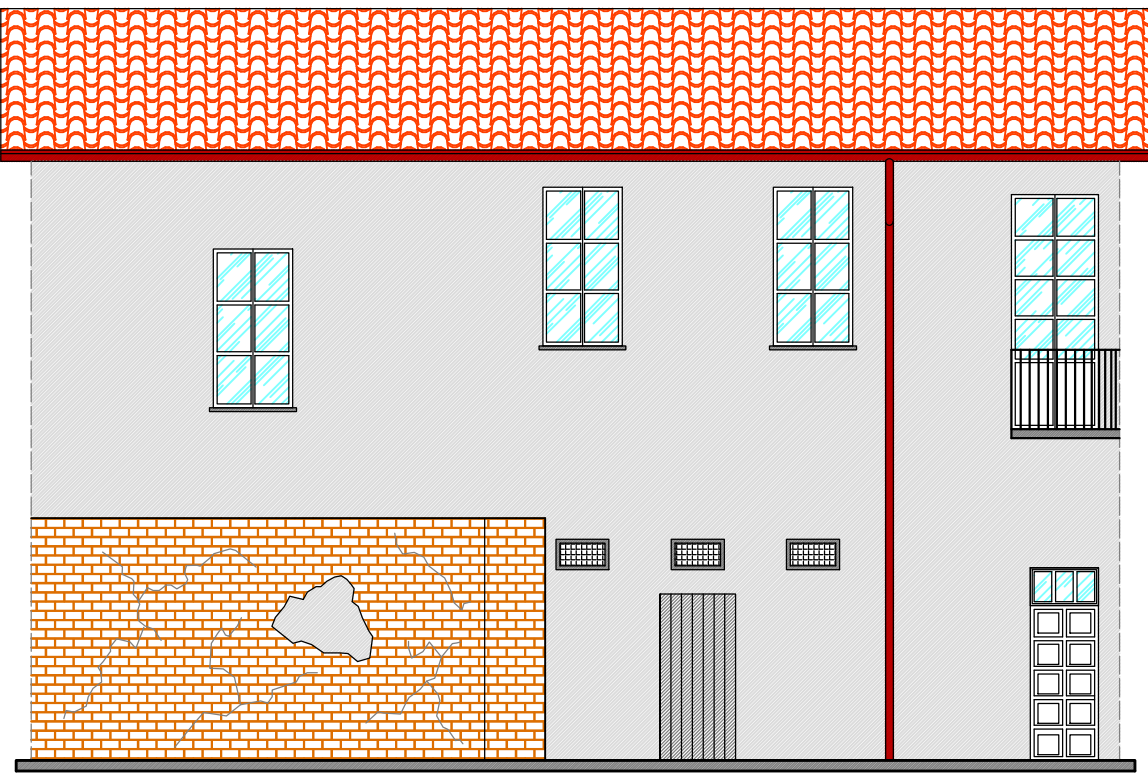

PROSPETTO INTERNO-OVEST ESISTENTE  
scala 1:100



 RESTAURO/SOSTITUZIONE

PROSPETTO SUD IN PROGETTO  
scala 1:100

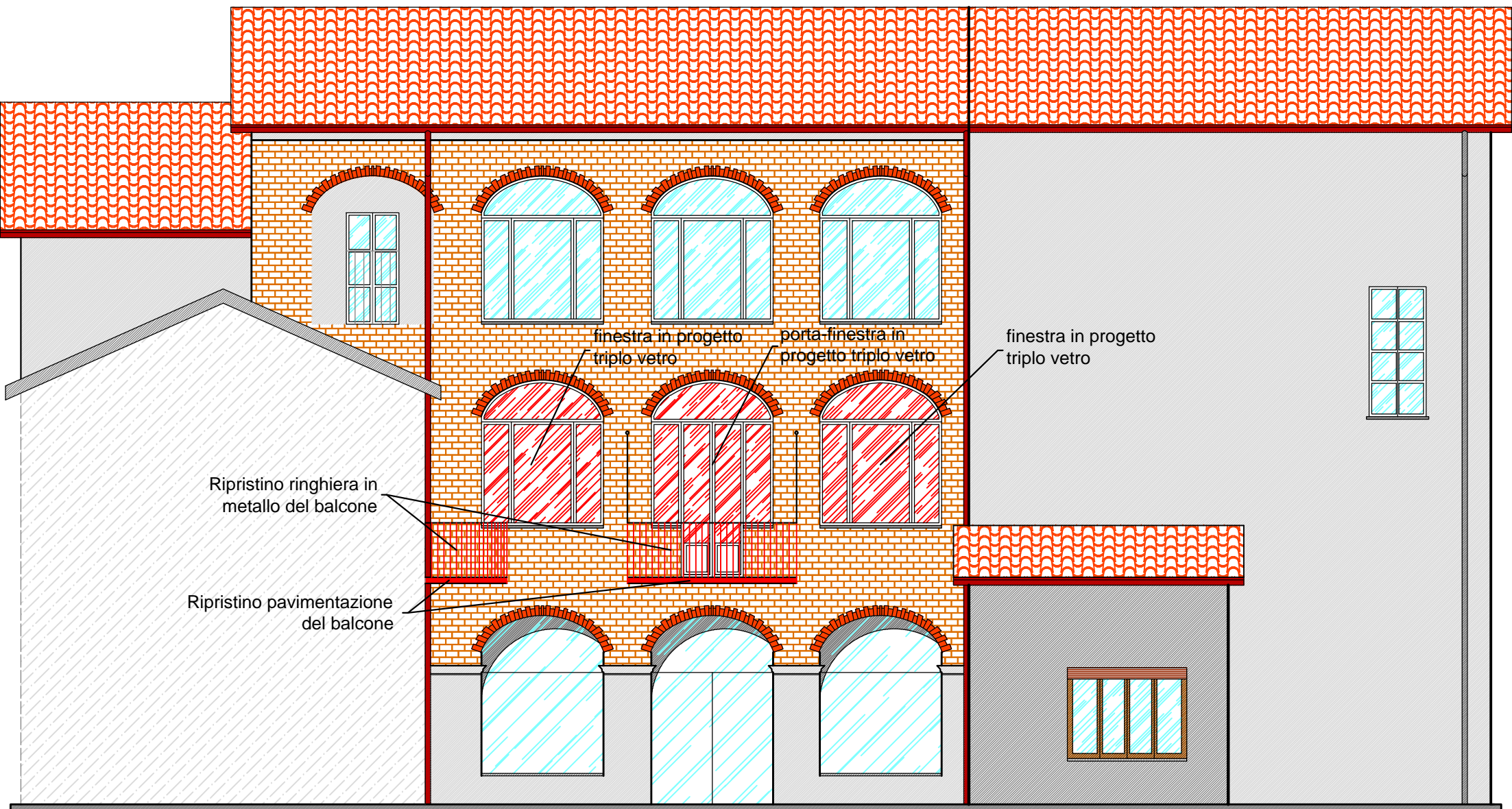

PROSPETTO INTERNO-EST IN PROGETTO  
scala 1:100

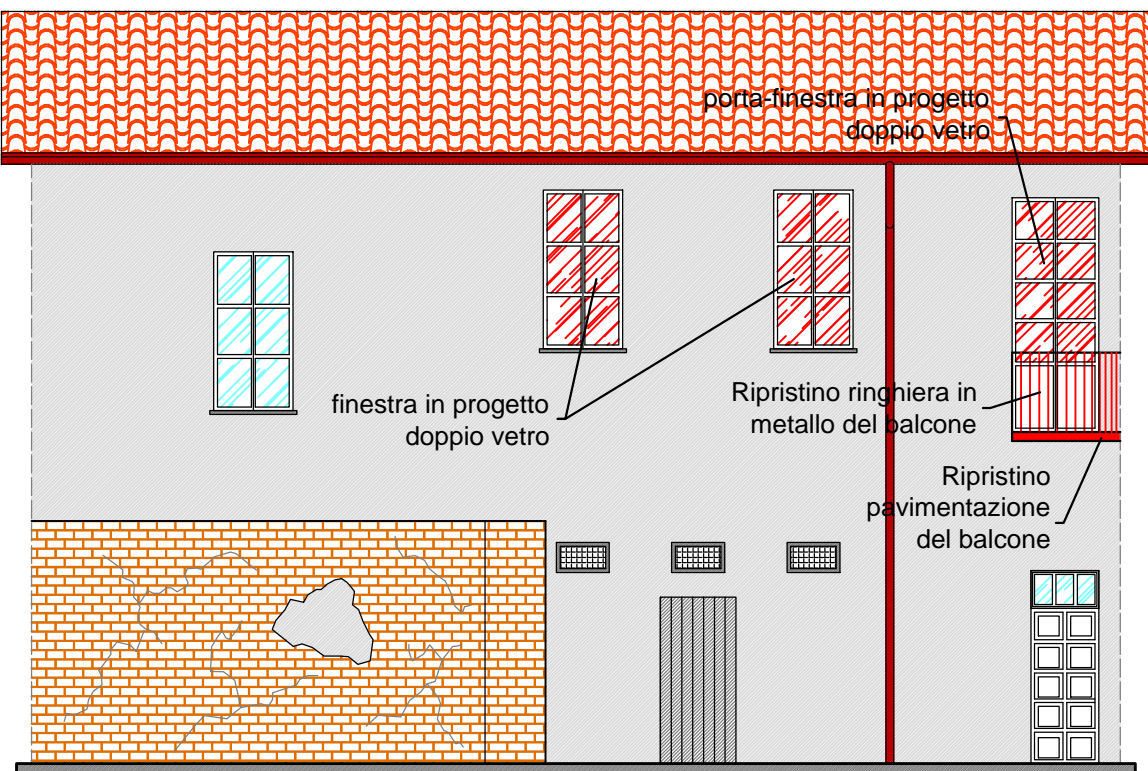

PROSPETTO INTERNO-OVEST IN PROGETTO  
scala 1:100

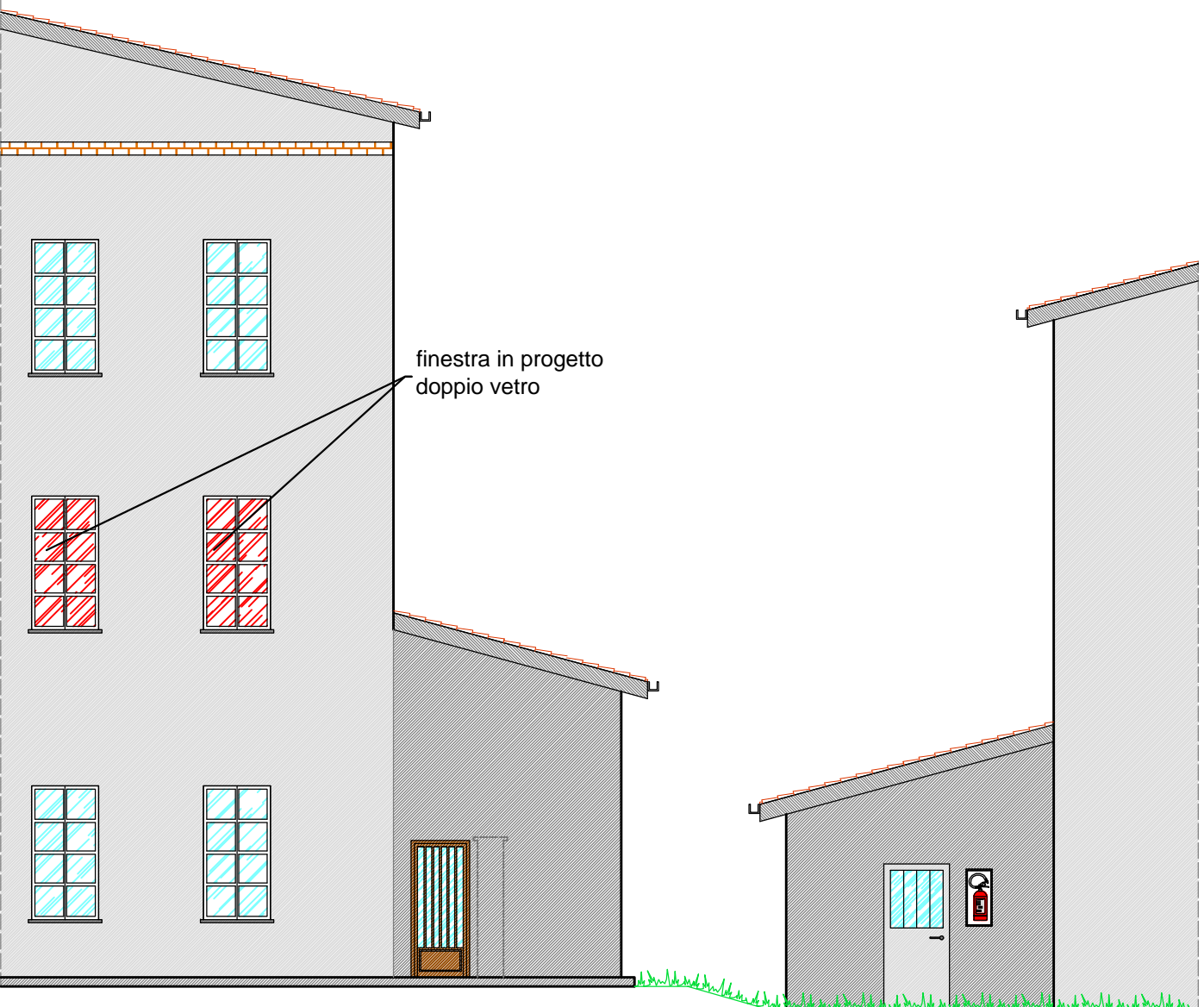

COMUNE DI S.GIORGIO C.se

PROGETTO DEFINITIVO-ESECUTIVO

Lavori di completamento del restauro e risanamento conservativo del Palazzo Municipale

ACCOMPAGNAMENTO	4° STESURA		
	3° STESURA		
	2° STESURA		
	1° STESURA		
	DATA	DISEGNATORE	OGGETTO

TITOLO:	ARCHIVO:
PROSPETTI SUD, EST-INTERNO E OVEST-INTERNO ESISTENTI E IN PROGETTO	3414
COMMITTENTE:	DATA:
Comune di S.GIORGIO C.se il Responsabile del Procedimento	Loranzè, Novembre 2012
	TAVOLA N°
	07
	SCALA:
	1:100

<b>SERTEC</b> s.r.l. ENGINEERING CONSULTING Strada Provinciale 222 n°31 10010 Loranzè (TO) Tel. 0125/561001 - 0125/564807 Fax 0125/564014 mail: info.sertec@quadrifoglio.to.it IL PRESIDENTE: Dott. Ing. Domenico GABRIELE	PROGETTISTA: Dott. Ing. Gianluca ODETTO N° 7269 J ALBO INGEGNERI PROVINCIA DI TORINO		